FESTOR

# FESTOR COMP Brama składana PCV

Formularz zamówienia (do celów produkcyjnych)

Dane zamawiającego:

Data zamówienia:

Sugerowana data dostawy:

## Warunki zabudowy

**Wymiary otworu** (widok od strony montażu)

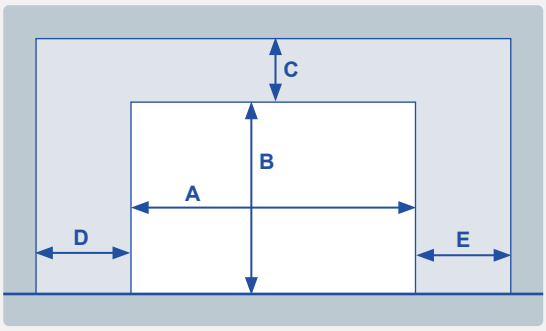


**Ilość bram:**

**Montaż bramy na zewnątrz**

**Montaż bramy od wewnątrz**

**Wymiary [mm]** Pola obowiązkowe!

| | |
|---|---|
| A | |
| B | |
| C | |
| D | |
| E | |

**Kolor kurtyny PVC**

- RAL 1003
- RAL 2004
- RAL 3002
- RAL 5002
- RAL 5012
- RAL 5013
- RAL 5010
- RAL 6026
- RAL 6018
- RAL 7037
- RAL 7038
- RAL 7016
- RAL 9006
- RAL 9005
- RAL 9016

**Inny RAL:**

**Opcje sterowania** Model

- **Radar**
- **Pilot**
- **Wyłącznik pociągowy**
- **Pętla indukcyjna**
- **Inne**
- **Inne**

**Położenie siłownika i centrali sterującej** (widok od strony montażu)

- **Siłownik po lewej stronie**
- **Centrala sterująca po lewej stronie**

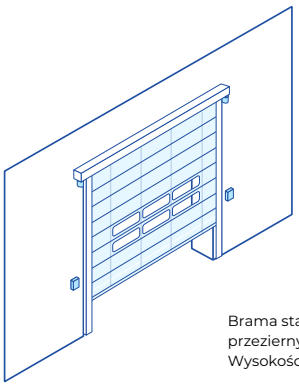

- **Siłownik po prawej stronie**
- **Centrala sterująca po prawej stronie**

Brama standardowo wyposażona jest w pas przezierny na wysokości ok. 1300-1400 mm. Wysokośc pasa przezierngo 430 mm.

**Kolor konstrukcji**

**Standard:**

- stal ocynkowana

**Opcje:**

- stal ocynkowana malowana proszkowo:
- Kolor RAL:
- INOX 304/316 *

* wersja INOX 304/316 - do zastosowań w trudnych warunkach środowiskowych

**Rysunki produkcyjne**

**Uwagi produkcyjne**

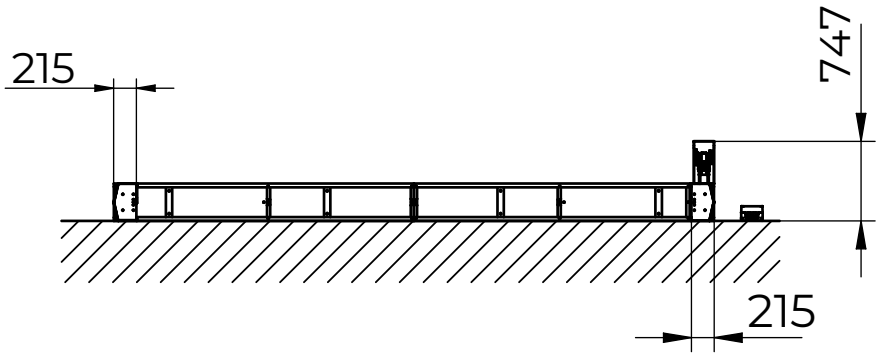
215
747
215

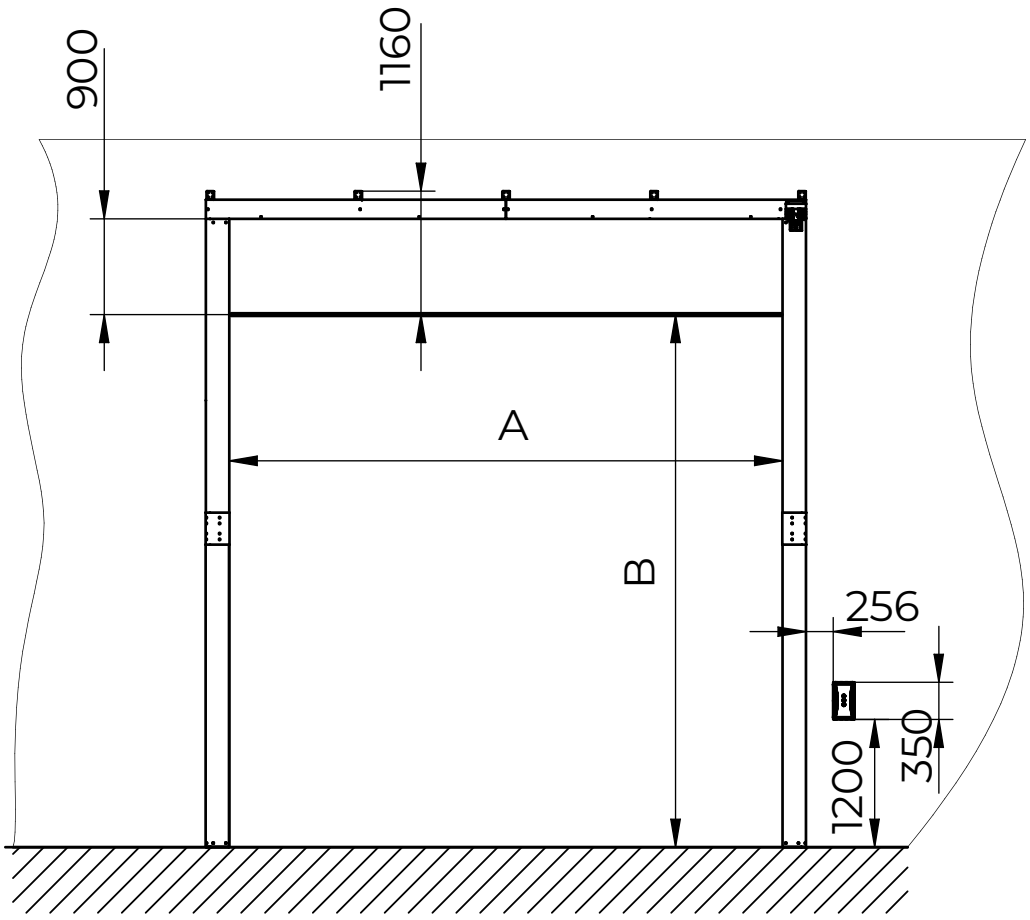
900
1160
A
B
256
350
1200

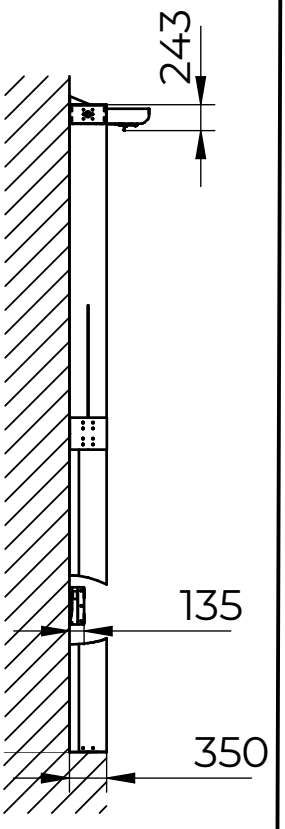
243
135
350